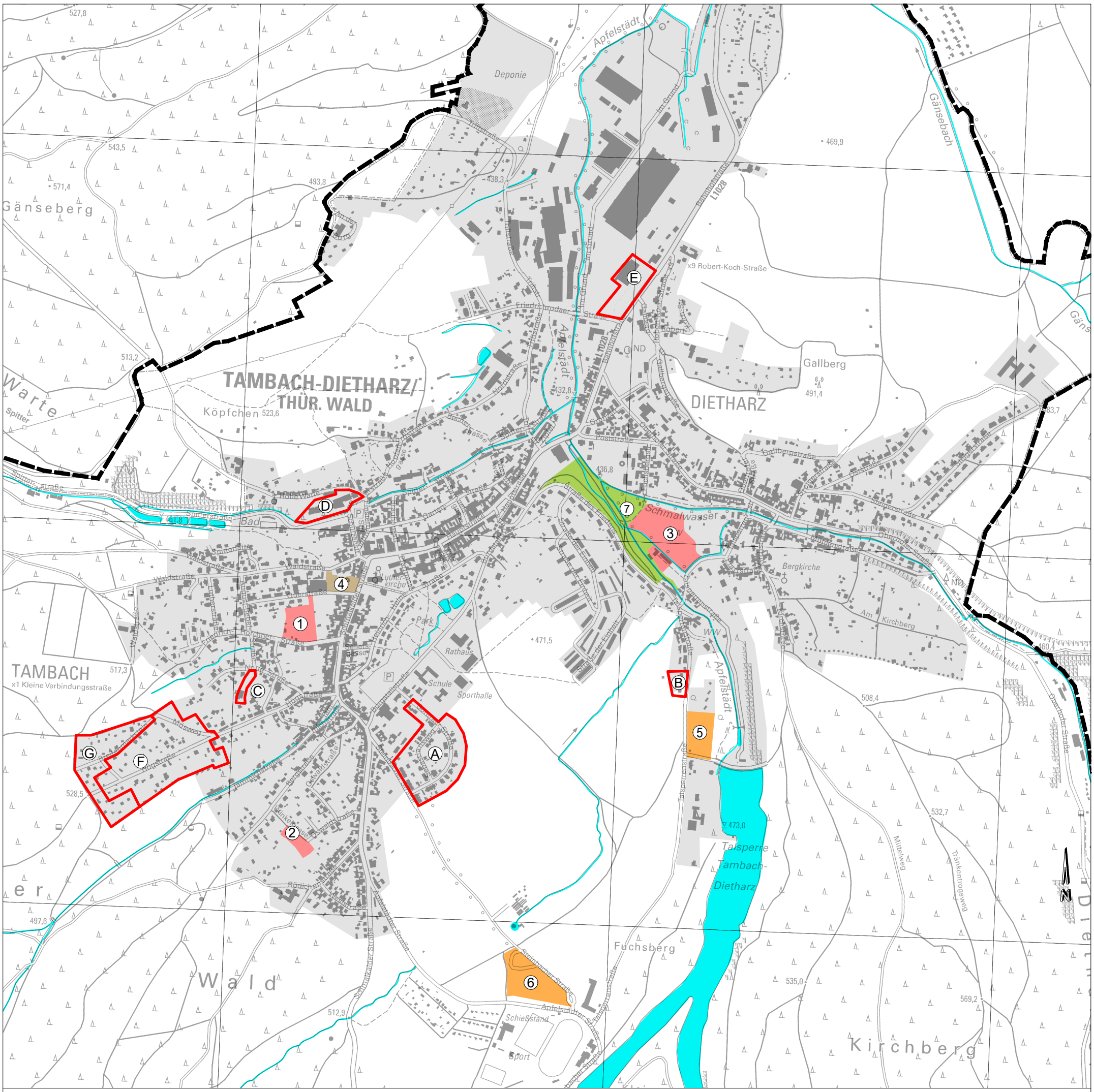


## BEZEICHNUNG DER ENTWICKLUNGSFLÄCHEN UND BEBAUUNGSPLANGEBIETE

**WOHNBAUFLÄCHEN:**

1. Friedrich-Hörchner-Straße
2. Winkelgasse
3. Am Sägewerk

**GEMISCHTE BAUFLÄCHEN:**

4. ehemaliges Glüso-Gelände

**SONDERBAUFLÄCHEN:**

5. Erweiterungsfläche Hospiz und Streichelzoo
6. Fläche für die Ansiedlung von Einrichtungen des Kur-, Natur- und Aktivtourismus

**GRÜNFLÄCHEN:**

7. Parkanlage an der Apfelstädt

**RECHTSKRÄFTIGE B-PLÄNE UND SATZUNGEN:**

- (A) Bebauungsplan Allgemeines Wohngebiet „Steinbacher Straße / Sontraer Straße“
- (B) Satzung nach § 34 Abs. 3Nr. 3 BauGB für das Gebiet „Talsperrenstraße“
- (C) Bebauungsplan der Innenentwicklung Allgemeines Wohngebiet „August-Bebel-Straße /Neue Straße“
- (D) Bebauungsplan der Innenentwicklung Sondergebiet „Altengerechtes Wohnen am Schützenplatz“
- (E) Bebauungsplan der Innenentwicklung Sondergebiet Handel „Bahnhofstraße“
- (F) Bebauungsplan Allgemeines Wohngebiet „Hög“
- (G) Bebauungsplan Sondergebiet Wochenendhaus „Hög“

**FESTSTELLUNGSEXEMPLAR**


**planungsgruppe 91**
Ingenieurgesellschaft
Landschaftsarchitekten I Stadtplaner I Architekten
www.planungsgruppe91.de info@planungsgruppe91.de


entwurf: Schlier
gezeichnet: Fries
datum: August 2020
projekt: 213.789

vorhabenträger
**Stadt Tambach-Dietharz**
99897 Tambach-Dietharz - Burgstallstraße 31a

projekt
**FLÄCHENNUTZUNGSPLAN**
**DER STADT TAMBACH-DIETHARZ**

planbezeichnung
**FESTSTELLUNGSEXEMPLAR - ANLAGE**
PLAN DER ENTWICKLUNGSFLÄCHEN UND BEBAUUNGSPLANGEBIETE

planverfasser

**planungsgruppe 91** Ingenieurgesellschaft
Jägerstr. 7 I 99867 Gotha I T 03621 - 29159 I F 03621 - 29160


blatt: A1
massstab: 1 : 10.000